

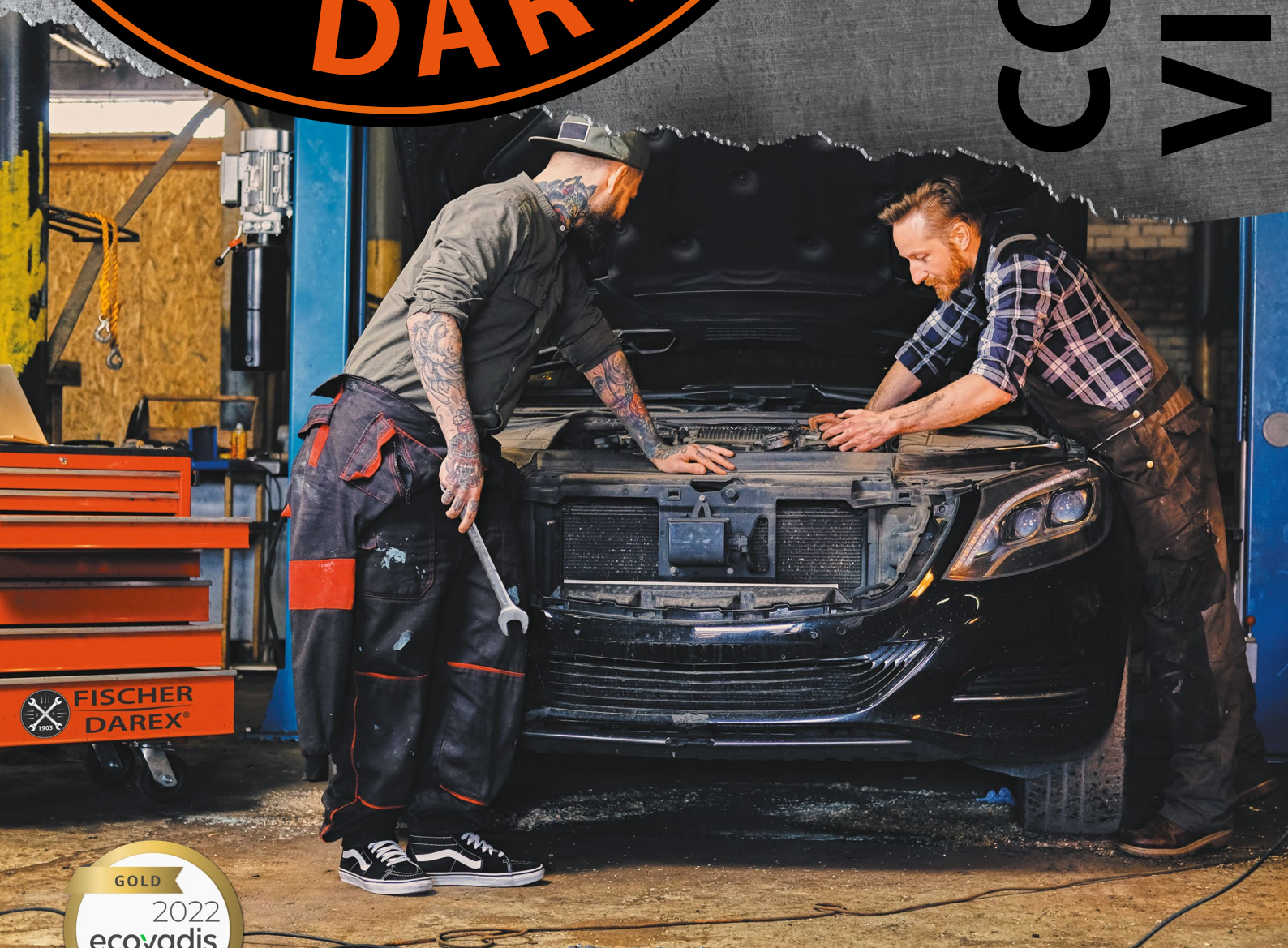

# 2022 COFFRET DE VISSAGE



LA POLITIQUE RSE DE FISCHER DAREX EST CERTIFIÉE PAR LE LABEL GOLD D'ÉCOVADIS



# FISCHER® DAREX



## Une expertise centenaire dans l'outillage

*Depuis 119 ans,  
l'innovation a toujours été  
le moteur de Fischer Darex dans  
le développement des gammes  
d'outils à main de qualité*

### LES **ATOUTS** DE FISCHER DAREX POUR ÊTRE **VOTRE PARTENAIRE**

Notre expertise centenaire sur la conception, la fabrication et la distribution des gammes d'outils à main

Notre capacité à développer des gammes complètes de qualité Premium et à des conditions compétitives

Notre intransigeance sur le respect des normes et des certifications

Notre connaissance approfondie des marchés européens

Notre organisation interne réactive et performante, entièrement tournée vers la satisfaction client

Notre offre complète de services sur les plans logistique, merchandising et commercial mise à la disposition de nos clients

Notre volonté de s'inscrire dans la durée comme un partenaire fiable pour accompagner nos clients dans le développement des gammes d'outils à main



**SIÈGE SOCIAL ET PLATEFORME LOGISTIQUE**

BASÉ EN RÉGION RHÔNE-ALPES (42- LE CHAMBON-FEUGEROLLES)

## FISCHER DAREX : UN **EXPERT À VOTRE SERVICE**

Notre expérience nous permet de mettre notre expertise et notre savoir-faire au service des grands comptes de la distribution professionnelle et grand public, en élaborant sous leur marque propre (MDD) des gammes d'outillage à main, différenciées et personnalisées.

Sur la base d'un cahier des charges transmis par le client, Fischer Darex développe la gamme d'outillage, le design produit, le packaging... , maîtrise l'ensemble des opérations de production et de contrôle qualité et pilote toutes les étapes de la Supply Chain (de l'usine au point de vente).

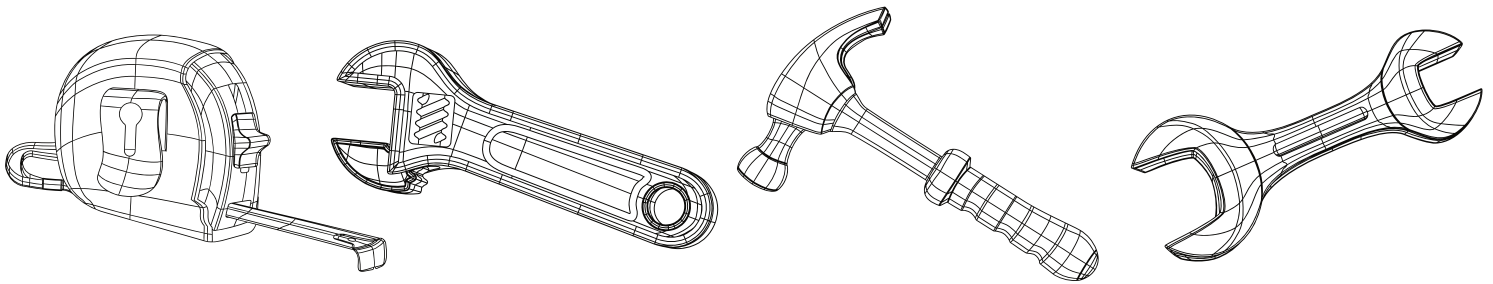

## UNE **ÉQUIPE COMMERCIALE** À VOTRE SERVICE

Notre équipe commerciale itinérante de 12 personnes a pour mission de visiter les points de vente afin de leur apporter formation, support technique, accompagnement terrain, aide aux implantations et de répondre aux questions de vos équipes.

Un chef des ventes pour bâtir les offres promotionnelles ou thématiques avec vos responsables.

Une équipe commerciale au siège à votre disposition pour répondre à toutes vos demandes, matrices, fiches techniques, photothèques pour vos opérations catalogues ...

Un correspondant commercial UNIQUE sédentaire est en charge du suivi des relations avec vos points de vente.

L'équipe ADV gère au quotidien le suivi de vos commandes et de vos expéditions.

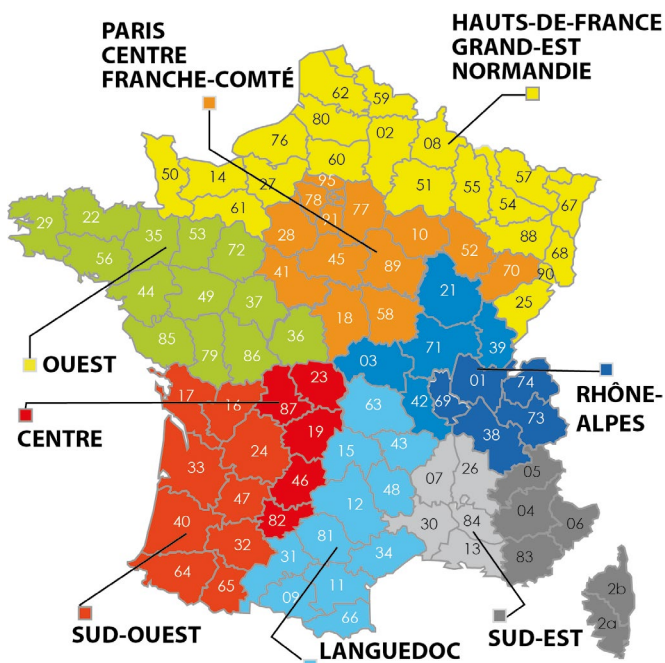

<b>Richard Mateia</b>	<b>06 26 75 59 21</b>	<b>ile-de-france@fischer-darex.com</b>
<b>Philippe Nesme</b>	<b>06 80 87 42 46</b>	<b>nesme.philippe@free.fr</b>
<b>Cherif Ait</b>	<b>06 30 24 41 66</b>	<b>cherif.ait@gmail.com</b>
<b>Lionel Lewandowski</b>	<b>06 26 75 68 43</b>	<b>nord-normandie@fischer-darex.com</b>
<b>Olivier Louis</b>	<b>06 16 69 58 06</b>	<b>olivier.louis@olbat.fr</b>
<b>Hervé Fontana</b>	<b>06 10 84 35 72</b>	<b>fontana.herve@gmail.com</b>
<b>Mégane Beauvois</b>	<b>06 80 24 80 11</b>	<b>beauvois.megane@gmail.com</b>
<b>Christophe Constant</b>	<b>06 48 11 46 61</b>	<b>zwisler.france@wanadoo.fr</b>
<b>Julien Manrique</b>	<b>07 82 32 92 94</b>	<b>macadi.jm@gmail.com</b>
<b>Anne-Sophie Mandeiro</b>	<b>07 88 55 82 18</b>	<b>macadi.annesophie@gmail.com</b>

## ADV

**Tél. : 04 77 10 19 00**

**Fax : 04 77 61 76 06**

**Commandes : commandes@fischer-darex.com**

**informations : info@fischer-darex.com**



# FISCHER® DAREX



## PLATEFORME LOGISTIQUE MODERNE CAPACITÉ DE STOCKAGE DE 15.000 PALETTES

### UNE **OFFRE LOGISTIQUE** COMPLÈTE ET PERSONNALISÉE

Fischer Darex propose une offre logistique diversifiée et adaptée à vos besoins au travers de :

- Livraisons F.O.B. chez vos transitaires en Asie
- Livraisons vers vos plateformes
- Livraisons directes vers vos points de vente

### LE **TAUX DE SERVICE**, UNE PRIORITÉ ABSOLUE POUR FISCHER DAREX

Fischer Darex dispose de stocks importants basés en France pour assurer des délais de livraison courts, sans retards et garantir l'absence de ruptures.



# 1903 2022



Responsabilité Sociale des Entreprises



## POLITIQUE RSE MISE EN PLACE CHEZ FISCHER DAREX DEPUIS PLUSIEURS ANNÉES

Fischer Darex est engagé dans un programme de responsabilité sociale et environnementale comme en témoigne sa charte qualité et l'engagement de sa direction.

Fischer Darex adhère à **ÉcoVadis** pour l'évaluation permanente de sa politique RSE et a été **une nouvelle fois récompensé en 2021** par l'obtention d'un Golden Awards.

## LA QUALITÉ UNE PRIORITÉ SANS CONCESSION POUR FISCHER DAREX

**Fischer Darex, certifié ISO 9001**, est reconnu pour développer des produits de qualité fiable dans leur utilisation et la durée, et s'engage à commercialiser des produits en totale conformité aux réglementations et certifications en vigueur.

Le suivi qualité s'appuie sur des process éprouvés de contrôles internes et externes. Ces derniers sont assurés par des organismes ou laboratoires indépendants et spécialisés comme le NMI (MID), VERITAS (FSC), INTERTEK (contrôles en usines), SGS (tests produits & contrôles en usines), LNE (étalonnage banc de mesure).



La marque de la gestion forestière responsable

## Découvrez nos produits certifiés FSC®

Fischer Darex est engagé depuis de nombreuses années dans la démarche **ÉCO-RESPONSABLE** et particulièrement dans la préservation de la ressource bois au travers de la certification FSC. Seuls les articles mentionnés comme tels sont certifiés FSC





# FISCHER® DAREX





# VISSAGE

- **KITS SPÉCIAUX**

- **COFFRETS DE VISSAGE**





# FISCHER® DAREX

## VOS DOUILLES & EMBOUTS DANS UN MÊME COFFRET

Boîte de rangement  
et transport brochable

Porte-embout

Clé en T

Cliquet réversible

Coffret brochable

**X9**

Douilles :  
5 - 6 - 7 - 8 -  
9 - 10 - 11 -  
12 - 13



**X17**

**x29**  
pcs

3 fentes : 4 - 5 - 6  
3 hexagonaux : 4 - 5 - 6  
3 Phillips® : 1 - 2 - 3  
4 Pozidriv® : 1 - 2 (x2) - 3  
3 Tamper Torx® : 10 - 20 - 30  
1 connecteur hexagonal 1/4"



Reference 807022 EAN 13 3254040067845



# VOTRE COFFRET COMPLET POUR SERRER & DESSERER AVEC PRÉCISION ET COUPLE

**X 5**

Douilles hexagonales :  
6 - 7 - 8 - 9 - 10



**x27**  
pcs

Porte-embout  
magnétique



Mini clé à cliquet  
réversible

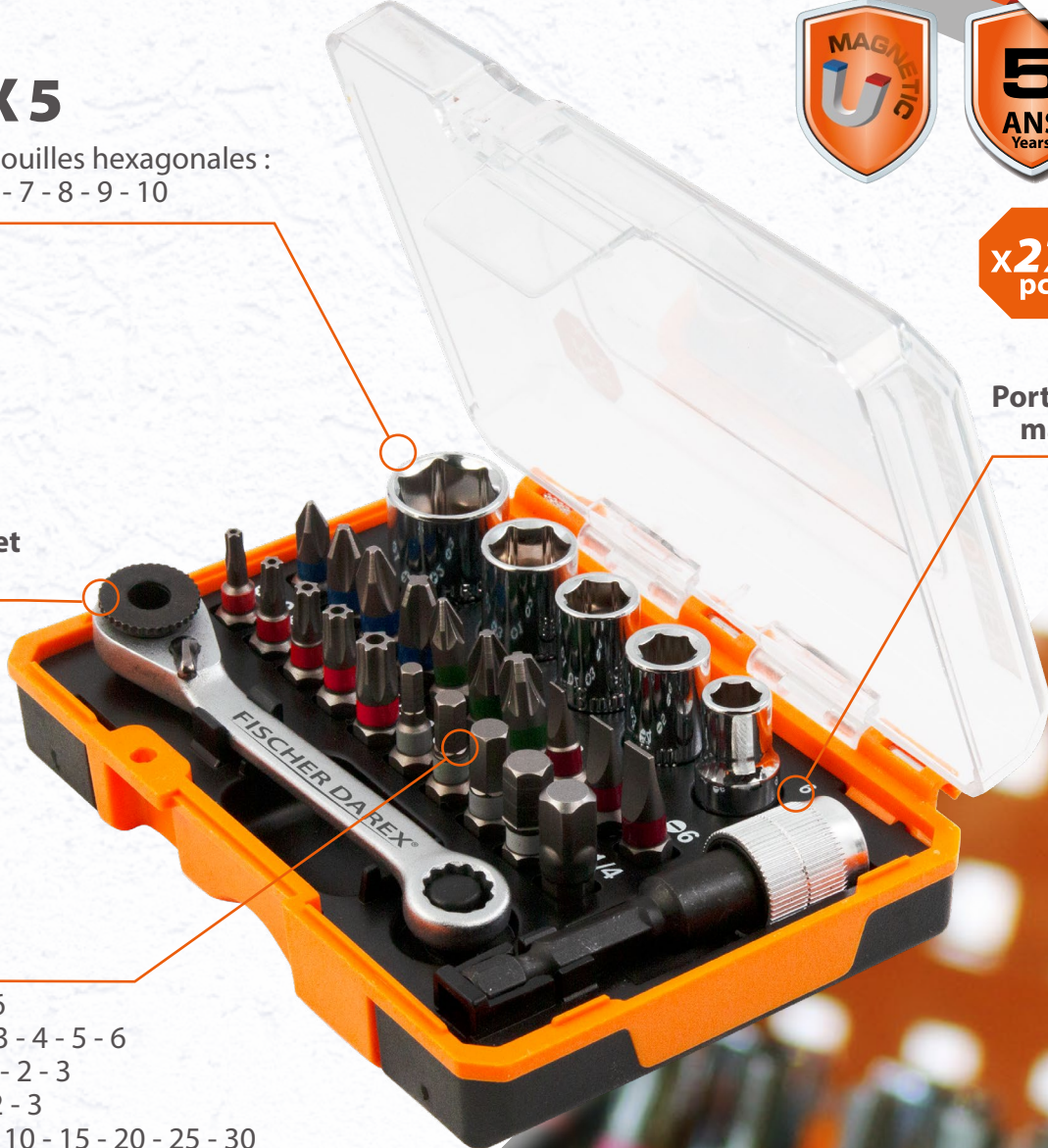

**X 20**

- 3 fentes : 4 - 5 - 6
- 4 hexagonaux : 3 - 4 - 5 - 6
- 4 Phillips® : 0 - 1 - 2 - 3
- 4 Pozidriv® : 1 - 2 - 3
- 5 Tamper Torx® : 10 - 15 - 20 - 25 - 30

Coffret brochable



Reference	EAN 13
807023	3254040067852





**GAMME PREMIUM**  
**COFFRET CLÉ À CLIQUET RÉVERSIBLE**  
**+ PORTE-EMBOUT AUTOMATIQUE**  
**+ 98 EMBOUTS**



Référence	Composition	UV	EAN 13
801012	98 embouts de vissage 1 clé à cliquet réversible 1 porte-embout automatique	6	3254040046062



**GAMME PREMIUM**  
**COFFRET 30 EMBOUTS DE VISSAGE + CLÉ À CLIQUET**



**KIT CLÉ À CLIQUET + 30 EMBOUTS**

Référence	Dimension	UV	EAN 13
801010	SL3-4-5.5-6.5 / PH1-2-3-4 / PZ1-2-3-4 / HT2-2.5-3 / T10-15-20-25-30-40 / TT10-15-20-25-30-40 / H2-2.5-3-4-5-6	10	3254040046048



### GAMME CLASSIC COFFRET DE 21 EMBOUTS DE VISSAGE + PORTE-EMBOUT



Référence	Dimension	Tête (mm)	Section	EAN 13
801013	SL4.5-5.5/TT8.10.15.20.25.30/HEX3.4.5.6/ PH1.2(X2)-3/PZ1.2(X2)-3/SQ3	6.35	1/4"	3254040054494

### GAMME CLASSIC COFFRET DE 31 EMBOUTS DE VISSAGE + PORTE-EMBOUT AUTOMATIQUE



Référence	Dimension	Tête (mm)	Section	EAN 13
801014	SL3-4-5-6/T10-15-20-25-27-30-40/TT10-15-20-25-27-30-40/ HEX3-4-5-6/PZ1-2(X2)-3/ PH1-2(X2) Adaptateur 1/4"	6.35	1/4"	3254040054593



### GAMME PREMIUM COFFRET 21 EMBOUTS DE VISSAGE + PORTE-EMBOUT



#### KIT TOURNEVIS DE PRÉCISION PORTE-EMBOUT + 21 EMBOUTS

Référence	Dimension	EAN 13
801011	SL1.5-2-2.5 / PH0-1 / PZ0-1 / HT2-2.5-3 / T4-5-6-7 / TT8-10-15 / H0.7-0.9-1.3-1.5	3254040046055



### GAMME PREMIUM LE COFFRET 46 PIÈCES

#### Comprenant :

- 1 tournevis porte-embouts à cliquet réversible
- 1 porte-embouts automatique
- 1 porte-embouts long 80 mm
- 5 douilles 6 pans : 4 - 6 - 8 - 10 - 12 mm
- 8 embouts Tamper Torx® : TT10 - TT15 - TT20 (x2) - TT25 - TT27 - TT30 - TT40
- 8 embouts Torx® : T10 - T15 - T20 (x2) - T25 - T27 - T30 - T40
- 4 embouts hexagonaux : H3 - H4 - H5 - H6
- 4 embouts fente : 3 - 4 - 5 - 6 mm
- 4 embouts Phillips® : PH1 - PH2 - PH3 - PH4
- 4 embouts Pozidriv® : PZ1 - PZ2 (x2) - PZ3
- 1 embout long 75 mm Phillips® : PH2
- 1 embout long 75 mm Pozidriv® : PZ2
- 3 embouts longs 75 mm Torx® : T15 - T20 - T25
- 1 embout long 75 mm fente : 5 mm

Reference	Composition	UV	EAN 13
801015	46 pièces	4	3254040058584









**FISCHER<sup>®</sup>  
DAREX**





1903  
**2022**





# Notre réseau commercial à votre service

Richard Mateia	06 26 75 59 21	ile-de-france@fischer-darex.com
Philippe Nesme	06 80 87 42 46	nesme.philippe@free.fr
Cherif Ait	06 30 24 41 66	cherif.ait@gmail.com
Lionel Lewandowski	06 26 75 68 43	nord-normandie@fischer-darex.com
Olivier Louis	06 16 69 58 06	olivier.louis@olbat.fr
Hervé Fontana	06 10 84 35 72	fontana.herve@gmail.com
Mégane Beauvois	06 80 24 80 11	beauvois.megane@gmail.com
Christophe Constant	06 48 11 46 61	zwisler.france@wanadoo.fr
Julien Manrique	07 82 32 92 94	macadi.jm@gmail.com
Anne-Sophie Mandeiro	07 88 55 82 18	macadi.annesophie@gmail.com

PARIS  
CENTRE  
FRANCHE-COMTÉ

HAUTS-DE-FRANCE  
GRAND-EST  
NORMANDIE



**ADV**

Tél. : 04 77 10 19 00  
Fax : 04 77 61 76 06

Commandes : commandes@fischer-darex.com  
S.A.V : sav@fischer-darex.com  
informations : info@fischer-darex.com  
Comptabilité : comptabilite@fischer-darex.com

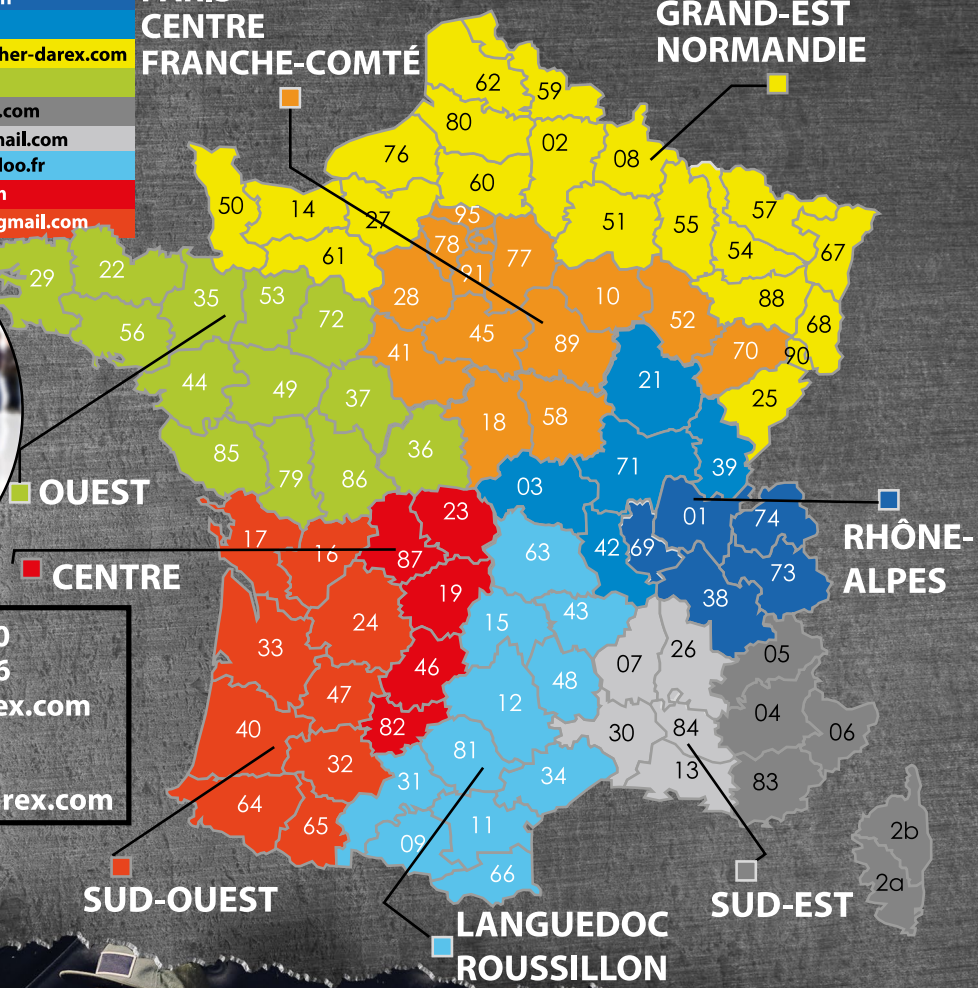

SAS au capital de 38 112€ - Code APE 4674A - SIRET 35284788300027  
Rue Lavoisier - Parc d'activités du Bec - 42500 Le Chambon Feugerolles - France